معرفی نیم طبقه (Reference Plan)

- معرفی نیم طبقه (Reference Plan)

کلیک راست کنید و پنجره کوچک ظاهر میشود و طی مراحل زیر نیم طبقه (Reference Plan) ساخته خواهد شد

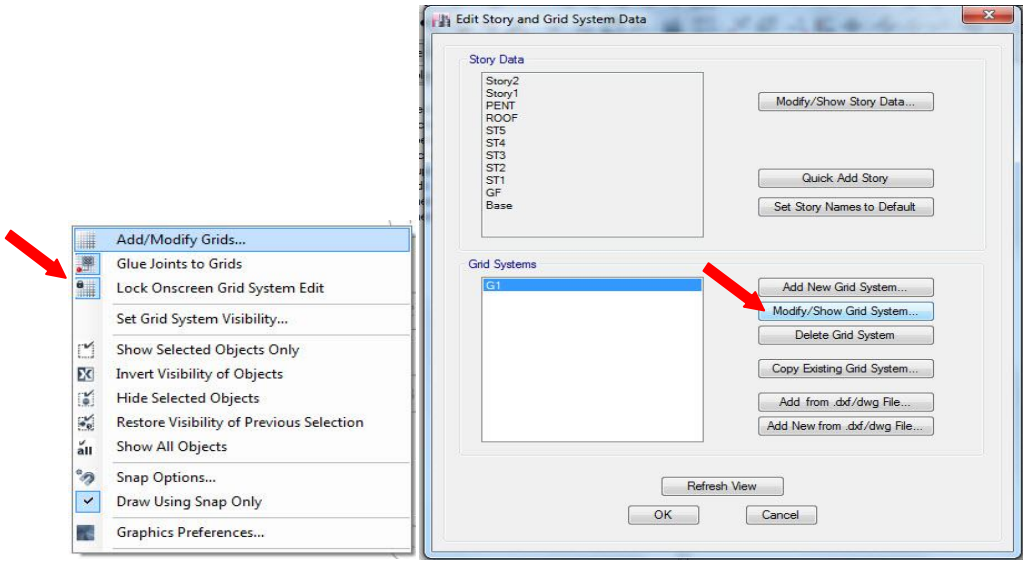

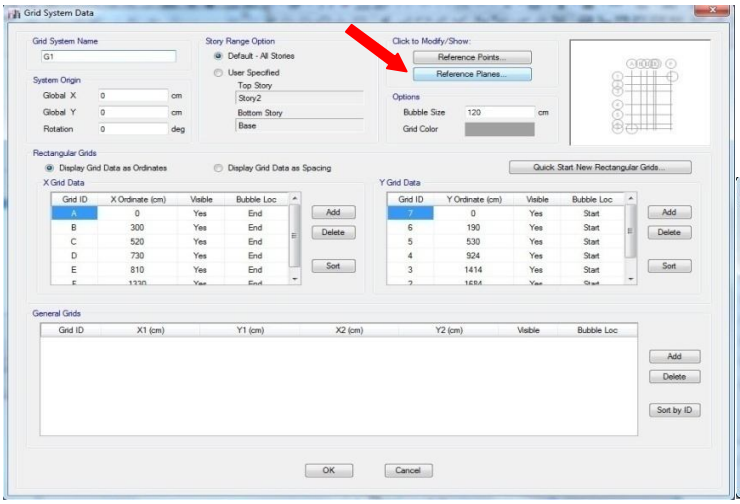

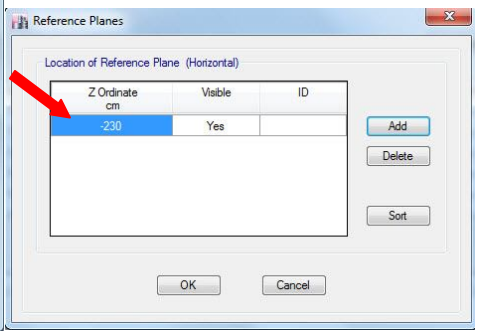

با وارد کردن ارتفاع نیمه طبقه از طبقه بالاتر و یا پایین تر بصورت مقدار Z مثبت و منفی گرید لاین برای نیم طبقه ایجاد شده و سطوحی که مورد نظر است را وارد نمایید . توجه داشته باشید در تراز زیر سقف اول مقطع ستونها دیده نمی شوند و لی از تراز سقف اول به بالا ستونها دیده میشوند



سال ۱۴۰۱

ایران – تهران

غلامحسینی

۰۹۱۲۱۷۲۷۳۴۳